

REFERENCIAL DE FORMAÇÃO - FORMAÇÃO TECNOLÓGICA

EM VIGOR

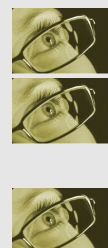
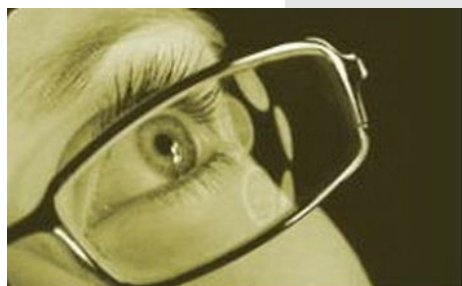

Área de Educação e Formação

725 . Tecnologias de Diagnóstico e Terapêutica

Código e Designação do Referencial de Formação

725209 - Técnico/a de Ótica Ocular

Nível de Qualificação do QNQ: 4

Nível de Qualificação do QEQ: 4

Modalidades de Educação e Formação

Educação e Formação de Adultos

Formação Modular

Cursos de Aprendizagem

Cursos Profissionais

Total de pontos de crédito

123,50

(inclui 20,00 pontos de crédito da Formação Prática em Contexto de Trabalho)

Publicação e atualizações

Publicado no Despacho n.º13456/2008, de 14 de Maio, que aprova a versão inicial do Catálogo Nacional de Qualificações.

1ª Actualização publicada no Boletim do Trabalho do Emprego (BTE) nº 48 de 29 de dezembro de 2012 com entrada em vigor a 29 de março de 2013.

2ª Actualização publicada no Boletim do Trabalho do Emprego (BTE) nº 28 de 29 de julho de 2015 com entrada em vigor a 29 de outubro de 2015.

3ª Atualização em 01 de setembro de 2016.

4ª Actualização publicada no Boletim do Trabalho do Emprego (BTE) nº 8 de 29 de fevereiro de 2020 com entrada em vigor a 29 de fevereiro de 2020.

5ª Actualização publicada no Boletim do Trabalho do Emprego (BTE) nº 19 de 22 de maio de 2020 com entrada em vigor a 22 de maio de 2020.

6ª Actualização publicada no Boletim do Trabalho do Emprego (BTE) nº 27 de 22 de julho de 2020 com entrada em vigor a 22 de julho de 2020.

Observações

1. Referencial de Formação Global

Formação Tecnológica

Código ^a		UFCD pré-definidas	Horas	Pontos de crédito
8933	1	Recursos oficinais – ótica ocular	25	2,25
8934	2	Armações	25	2,25
8935	3	Lentes oftálmicas	50	4,50
8936	4	Reparação de armações	50	4,50
8937	5	Montagem de lentes unifocais	25	2,25
8938	6	Montagem de lentes multifocais	50	4,50
8939	7	Montagem de lentes em armações nylon e griffe	50	4,50
8940	8	Tratamentos em lentes oftálmicas	25	2,25
8941	9	Montagem de lentes prismáticas	50	4,50
4219	10	Anatomia e fisiologia do globo ocular	50	4,50
4221	11	Ametropias oculares	25	2,25
4220	12	Constituição e funcionamento da retina	25	2,25
8942	13	Patologias oculares	25	2,25
8943	14	Identificação das alterações visuais	25	2,25
8944	15	Contactologia	50	4,50
8945	16	Radiação luminosa e natureza da luz	25	2,25
8946	17	Fenómenos de superfície e meios óticos	50	4,50
4224	18	Formação de imagens	25	2,25
8947	19	Características físicas e químicas das lentes oftálmicas	25	2,25
4237	20	Estudo do cliente - ótica ocular	25	2,25
8948	21	Gestão comercial - ótica ocular	50	4,50
8949	22	Técnicas de venda – ótica ocular	25	2,25
4239	23	Aplicações informáticas - ótica ocular	25	2,25
8950	24	Acolhimento técnico - ótica ocular	50	4,50
8951	25	Análise de prescrições e aconselhamento técnico	50	4,50
0349	26	Ambiente, Segurança, Higiene e Saúde no Trabalho - conceitos básicos	25	2,25

8952	27	Técnicas de manutenção de lentes de contacto	50	4,50
Total da carga horária e de pontos de crédito:			975	87,75

Para obter a qualificação de Técnico/a de Ótica Ocular, para além das UFCD pré-definidas, **terão também de ser realizadas 175 horas da Bolsa de UFCD**

Bolsa de UFCD

Código		Bolsa UFCD	Horas	Pontos de crédito
7845	28	Empresas e o meio envolvente	25	2,25
7825	29	Empresa – estrutura organizacional	25	2,25
8953	30	Sistemas óticos - ótica ocular	25	2,25
4248	31	Gestão administrativa e financeira	25	2,25
8954	32	Optometria – ótica ocular	25	2,25
8955	33	Estética e moda - ótica ocular	25	2,25
4250	34	Projeto de empresa - ótica ocular	50	4,50
8956	35	Métodos de representação gráfica	25	2,25
8957	36	Comunicação visual - ótica ocular	50	4,50
8958	37	Ambiente e vitrinismo	25	2,25
0595	38	Qualidade - instrumentos de gestão	25	2,25
7852	39	Perfil e potencial do empreendedor – diagnóstico/ desenvolvimento	25	2,25
7853	40	Ideias e oportunidades de negócio	50	4,50
7854	41	Plano de negócio – criação de micronegócios	25	2,25
7855	42	Plano de negócio – criação de pequenos e médios negócios	50	4,50
8598	43	Desenvolvimento pessoal e técnicas de procura de emprego	25	2,25
8599	44	Comunicação assertiva e técnicas de procura de emprego	25	2,25
8600	45	Competências empreendedoras e técnicas de procura de emprego	25	2,25
10672	46	Introdução à utilização e proteção dos dados pessoais	25	2,25
10746	47	Segurança e Saúde no Trabalho – situações epidémicas/pandémicas	25	2,25
10759	48	Teletrabalho	25	2,25
Total da carga horária e de pontos de crédito da Formação Tecnológica			1150	103,5

- No caso dos cursos de **Educação e Formação de adultos (EFA) e nas formações modulares certificadas**, à carga horária da formação tecnológica podem ser acrescidas 210 horas de formação prática em contexto de trabalho, sendo esta de carácter obrigatório para o adulto que não exerça atividade correspondente à saída profissional do curso frequentado ou uma atividade profissional numa área afim.
- No caso dos cursos de **Aprendizagem**, parte das UFCD que integram a formação tecnológica pode ser desenvolvida na formação prática em contexto de trabalho, de acordo com as orientações para o desenvolvimento desta componente de formação, disponíveis em www.iefp.pt

¹ Os códigos assinalados a laranja correspondem a UFCD comuns a dois ou mais referenciais, ou seja, transferíveis entre referenciais de formação.

² À carga horária da formação tecnológica podem ser acrescidas 210 horas de formação prática em contexto de trabalho, à qual correspondem 20,00 pontos de crédito, sendo esta de carácter obrigatório para o adulto que não exerça atividade correspondente à saída profissional do curso frequentado ou uma atividade profissional numa área afim.