

REFERENCIAL DE FORMAÇÃO - FORMAÇÃO TECNOLÓGICA

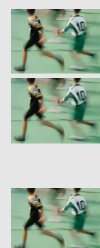

Área de Educação e Formação	813 . Desporto
Código e Designação do Referencial de Formação	813189 - Técnico/a de Apoio à Gestão Desportiva
	Nível de Qualificação do QNQ: 4 Nível de Qualificação do QEQ: 4
Modalidades de Educação e Formação	Educação e Formação de Adultos Formação Modular Cursos de Aprendizagem Cursos Profissionais
Total de pontos de crédito	128,00 (inclui 20,00 pontos de crédito da Formação Prática em Contexto de Trabalho)
Publicação e atualizações	Publicado no Despacho n.º13456/2008, de 14 de Maio, que aprova a versão inicial do Catálogo Nacional de Qualificações. 1ª Atualização publicada no Boletim do Trabalho do Emprego (BTE) nº 43 de 22 de novembro de 2011 com entrada em vigor a 22 de fevereiro de 2012. 2ª Atualização publicada no Boletim do Trabalho do Emprego (BTE) nº 48 de 29 de dezembro de 2012 com entrada em vigor a 29 de março de 2013. 3ª Atualização publicada no Boletim do Trabalho do Emprego (BTE) nº 17 de 08 de maio de 2014 com entrada em vigor a 08 de maio de 2014. 4ª Atualização em 01 de setembro de 2016. 5ª Atualização publicada no Boletim do Trabalho do Emprego (BTE) nº 39 de 22 de outubro de 2017 com entrada em vigor a 22 de outubro de 2017. 6ª Atualização publicada no Boletim do Trabalho do Emprego (BTE) nº 19 de 22 de maio de 2020 com entrada em vigor a 22 de maio de 2020. 7ª Atualização publicada no Boletim do Trabalho do Emprego (BTE) nº 27 de 22 de julho de 2020 com entrada em vigor a 22 de julho de 2020.

Observações

Este referencial já não
se encontra em vigor

1. Referencial de Formação Global

Formação Tecnológica

Código ^a		UFCD pré-definidas	Horas	Pontos de crédito
7242	1	Fisiologia do esforço	25	2,25
7243	2	Metodologia do treino	25	2,25
7244	3	Noções básicas de traumatologia e socorrismo no desporto	25	2,25
7245	4	Atividade física em populações especiais	25	2,25
7246	5	Organização do sistema desportivo	25	2,25
7247	6	Introdução à gestão do desporto	25	2,25
7248	7	Estratégia e desenvolvimento das organizações desportivas	25	2,25
7249	8	Legislação desportiva	25	2,25
7250	9	Ética e deontologia no desporto	25	2,25
7251	10	Gestão de recursos humanos no desporto	25	2,25
7252	11	Marketing no desporto	25	2,25
7253	12	Planos de comunicação no desporto	25	2,25
7254	13	Financiamento e patrocínios ao desporto	25	2,25
7255	14	Relações públicas no desporto	25	2,25
7843	15	Técnicas de negociação e venda	50	4,50
7257	16	Noções de contabilidade	25	2,25
7258	17	Planeamento de programas e projetos de desporto	25	2,25
7259	18	Execução de programas e projetos de desporto	25	2,25
0703	19	Cortesia, etiqueta e protocolo no atendimento	25	2,25
7261	20	Técnicas de organização e condução de reuniões	25	2,25
7262	21	Documentação administrativa - tipologia e circuito	25	2,25
7263	22	Gestão orçamental	25	2,25
7264	23	Gestão informática de documentos	25	2,25
0653	24	Arquivo - organização e manutenção	25	2,25
4793	25	Introdução à gestão da qualidade	25	2,25
7265	26	Aprovisionamento e logística no desporto	25	2,25

7266	27	Gestão e tratamento de reclamações	25	2,25
7267	28	Gestão de espaços, instalações e equipamentos desportivos	25	2,25
7268	29	Gestão de piscinas	25	2,25
7269	30	Gestão de grandes campos de jogos	25	2,25
7270	31	Gestão de salas e pavilhões desportivos	25	2,25
7271	32	Gestão de complexos desportivos	25	2,25
7272	33	Gestão de ginásios e centros de lazer	25	2,25
0618	34	Aquisição de equipamentos e serviços	25	2,25
7273	35	Qualidade de serviços e satisfação dos clientes	25	2,25
7274	36	Gestão de sistemas de informação aplicados às instalações desportivas	25	2,25
7275	37	Ambiente, segurança e saúde no trabalho em organizações desportivas	25	2,25
Total da carga horária e de pontos de crédito:			950	85,50

Para obter a qualificação de Técnico/a de Apoio à Gestão Desportiva, para além das UFCD pré-definidas, **terão também de ser realizadas 250 horas da Bolsa de UFCD (75 horas da Desportos Coletivos de UFCD e 25 horas da Desportos de Combate de UFCD e 75 horas da Desportos de Natureza e Aventura de UFCD e 75 horas da Desportos Individuais de UFCD)**

Bolsa de UFCD

Código		Desportos Coletivos UFCD	Horas	Pontos de crédito
7276	38	Andebol	25	2,25
7277	39	Basquetebol	25	2,25
7278	40	Futebol	25	2,25
7279	41	Voleibol	25	2,25
7280	42	Râguebi	25	2,25
7852	43	Perfil e potencial do empreendedor – diagnóstico/ desenvolvimento	25	2,25
7853	44	Ideias e oportunidades de negócio	50	4,50
7854	45	Plano de negócio – criação de micronegócios	25	2,25
7855	46	Plano de negócio – criação de pequenos e médios negócios	50	4,50
8598	47	Desenvolvimento pessoal e técnicas de procura de emprego	25	2,25
8599	48	Comunicação assertiva e técnicas de procura de emprego	25	2,25
8600	49	Competências empreendedoras e técnicas de procura de emprego	25	2,25
9820	50	Planeamento e gestão do orçamento familiar	25	2,25
9821	51	Produtos financeiros básicos	50	4,50
9822	52	Poupança – conceitos básicos	25	2,25
9823	53	Crédito e endividamento	50	4,50
9824	54	Funcionamento do sistema financeiro	25	2,25
9825	55	Poupança e suas aplicações	50	4,50
10746	56	Segurança e Saúde no Trabalho – situações epidémicas/pandémicas	25	2,25

Código		Desportos de Combate UFCD	Horas	Pontos de crédito
7286	57	Judo	25	2,25
7287	58	Karaté	25	2,25
7288	59	Taekwondo	25	2,25
7852	60	Perfil e potencial do empreendedor – diagnóstico/ desenvolvimento	25	2,25
7853	61	Ideias e oportunidades de negócio	50	4,50
7854	62	Plano de negócio – criação de micronegócios	25	2,25
7855	63	Plano de negócio – criação de pequenos e médios negócios	50	4,50
8598	64	Desenvolvimento pessoal e técnicas de procura de emprego	25	2,25
8599	65	Comunicação assertiva e técnicas de procura de emprego	25	2,25
8600	66	Competências empreendedoras e técnicas de procura de emprego	25	2,25
9820	67	Planeamento e gestão do orçamento familiar	25	2,25
9821	68	Produtos financeiros básicos	50	4,50
9822	69	Poupança – conceitos básicos	25	2,25
9823	70	Crédito e endividamento	50	4,50
9824	71	Funcionamento do sistema financeiro	25	2,25
9825	72	Poupança e suas aplicações	50	4,50
10746	73	Segurança e Saúde no Trabalho – situações epidémicas/pandémicas	25	2,25

Código		Desportos de Natureza e Aventura UFCD	Horas	Pontos de crédito
7289	74	Orientação	25	2,25
7290	75	Bicicleta-todo-o-terreno (BTT)	25	2,25
7291	76	Escalada	25	2,25
7292	77	Canoagem	25	2,25
7293	78	Surf	25	2,25
7294	79	Windsurf	25	2,25
7295	80	Vela	25	2,25
7296	81	Pedestrianismo	25	2,25
7852	82	Perfil e potencial do empreendedor – diagnóstico/ desenvolvimento	25	2,25
7853	83	Ideias e oportunidades de negócio	50	4,50
7854	84	Plano de negócio – criação de micronegócios	25	2,25
7855	85	Plano de negócio – criação de pequenos e médios negócios	50	4,50
8598	86	Desenvolvimento pessoal e técnicas de procura de emprego	25	2,25
8599	87	Comunicação assertiva e técnicas de procura de emprego	25	2,25
8600	88	Competências empreendedoras e técnicas de procura de emprego	25	2,25
9820	89	Planeamento e gestão do orçamento familiar	25	2,25
9821	90	Produtos financeiros básicos	50	4,50
9822	91	Poupança – conceitos básicos	25	2,25
9823	92	Crédito e endividamento	50	4,50
9824	93	Funcionamento do sistema financeiro	25	2,25
9825	94	Poupança e suas aplicações	50	4,50
10746	95	Segurança e Saúde no Trabalho – situações epidémicas/pandémicas	25	2,25

Código		Desportos Individuais UFCD	Horas	Pontos de crédito
7281	96	Natação	25	2,25
7282	97	Ginástica	25	2,25
7283	98	Atletismo	25	2,25
7284	99	Ténis	25	2,25
7285	100	Golfe	25	2,25
7852	101	Perfil e potencial do empreendedor – diagnóstico/ desenvolvimento	25	2,25
7853	102	Ideias e oportunidades de negócio	50	4,50
7854	103	Plano de negócio – criação de micronegócios	25	2,25
7855	104	Plano de negócio – criação de pequenos e médios negócios	50	4,50
8598	105	Desenvolvimento pessoal e técnicas de procura de emprego	25	2,25
8599	106	Comunicação assertiva e técnicas de procura de emprego	25	2,25
8600	107	Competências empreendedoras e técnicas de procura de emprego	25	2,25
9820	108	Planeamento e gestão do orçamento familiar	25	2,25
9821	109	Produtos financeiros básicos	50	4,50
9822	110	Poupança – conceitos básicos	25	2,25
9823	111	Crédito e endividamento	50	4,50
9824	112	Funcionamento do sistema financeiro	25	2,25
9825	113	Poupança e suas aplicações	50	4,50
10746	114	Segurança e Saúde no Trabalho – situações epidémicas/pandémicas	25	2,25
Total da carga horária e de pontos de crédito da Formação Tecnológica			1200	108

- No caso dos cursos de **Educação e Formação de adultos (EFA) e nas formações modulares certificadas**, a carga horária da formação tecnológica podem ser acrescidas 210 horas de formação prática em contexto de trabalho, sendo esta de carácter obrigatório para o adulto que não exerça atividade correspondente à saída profissional do curso frequentado ou uma atividade profissional numa área afim.
- No caso dos cursos de **Aprendizagem**, parte das UFCD que integram a formação tecnológica pode ser desenvolvida na formação prática em contexto de trabalho, de acordo com as orientações para o desenvolvimento desta componente de formação, disponíveis em www.iefp.pt

¹ Os códigos assinalados a laranja correspondem a UFCD comuns a dois ou mais referenciais, ou seja, transferíveis entre referenciais de formação.

² À carga horária da formação tecnológica podem ser acrescidas 210 horas de formação prática em contexto de trabalho, à qual correspondem 20,00 pontos de crédito, sendo esta de carácter obrigatório para o adulto que não exerça atividade correspondente à saída profissional do curso frequentado ou uma atividade profissional numa área afim.