

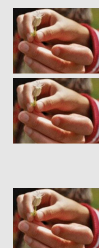

REFERENCIAL DE FORMAÇÃO - FORMAÇÃO TECNOLÓGICA



Área de Educação e Formação

Código e Designação do Referencial de Formação

762 . Trabalho Social e Orientação

762335 - Técnico/a de Geriatria

Nível de Qualificação do QNQ: 4

Nível de Qualificação do QEQ: 4

Modalidades de Educação e Formação

Educação e Formação de Adultos

Formação Modular

Cursos de Aprendizagem

Cursos Profissionais

Total de pontos de crédito

123,50

(inclui 20,00 pontos de crédito da Formação Prática em Contexto de Trabalho)

Publicação e atualizações

Publicado no Boletim do Trabalho do Emprego (BTE) nº 31 de 22 de agosto de 2015 com entrada em vigor a 22 de agosto de 2015.

1ª Atualização em 01 de setembro de 2016.

2ª Atualização publicada no Boletim do Trabalho do Emprego (BTE) nº 39 de 22 de outubro de 2017 com entrada em vigor a 22 de outubro de 2017.

3ª Atualização publicada no Boletim do Trabalho do Emprego (BTE) nº 14 de 15 de abril de 2018 com entrada em vigor a 15 de abril de 2018.

4ª Atualização publicada no Boletim do Trabalho do Emprego (BTE) nº 30 de 15 de agosto de 2019 com entrada em vigor a 15 de agosto de 2019.

5ª Atualização publicada no Boletim do Trabalho do Emprego (BTE) nº 8 de 29 de fevereiro de 2020 com entrada em vigor a 29 de fevereiro de 2020.

6ª Atualização publicada no Boletim do Trabalho do Emprego (BTE) nº 19 de 22 de maio de 2020 com entrada em vigor a 22 de maio de 2020.

7ª Atualização publicada no Boletim do Trabalho do Emprego (BTE) nº 27 de 22 de julho de 2020 com entrada em vigor a 22 de julho de 2020.

Observações

Este referencial já não
se encontra em vigor

1. Referencial de Formação Global

Formação Tecnológica

Código ^a		UFCD pré-definidas	Horas	Pontos de crédito
8899	1	Envelhecimento demográfico	25	2,25
8900	2	Contextos de prestação de cuidados ao idoso - domicílio, residências autónomas e centros de dia	25	2,25
8901	3	Contextos de prestação de cuidados ao idoso - lares e instituições de saúde	25	2,25
8902	4	Ética e deontologia em geriatria	50	4,50
8903	5	Técnicas e estratégias de comunicação e observação nos contextos de intervenção com a população idosa	50	4,50
8904	6	Métodos de intervenção familiar – contexto do idoso	25	2,25
8905	7	Adaptação/ modificação de contextos e materiais em função do idoso	25	2,25
8906	8	Tipos de envelhecimento	25	2,25
8907	9	Introdução à patologia no idoso	25	2,25
8908	10	Patologias na população idosa - cardiopulmonar e neuro sensoriais	50	4,50
8909	11	Patologias na população idosa - gastrointestinais, endocrinológicas, genito-urinárias, musculoesqueléticas, dermatológicas e crónicas	50	4,50
8910	12	Reabilitação geriátrica	25	2,25
3546	13	Prevenção e primeiros socorros - geriatria	50	4,50
8911	14	Nutrição e dietética no idoso	25	2,25
8912	15	Higiene do idoso	25	2,25
8913	16	Sexualidade na 3ª idade	25	2,25
8914	17	Idosos em fase terminal – cuidados paliativos	25	2,25
8915	18	Términus da vida do idoso - morte	25	2,25
8916	19	Funções cognitivas no idoso	25	2,25
8917	20	Psicopatologias no idoso - perturbações do humor, ansiedade, somatoformes, personalidade, esquizofrenia e demências	50	4,50
8918	21	Psicopatologias no idoso – perturbações do sono, alimentares e utilização de substâncias	25	2,25
8919	22	Perturbações do desenvolvimento no idoso - autismo, deficiência visual e auditiva	50	4,50
8920	23	Perturbações do desenvolvimento no idoso - DID, deficiência motora e multideficiência	25	2,25

8921	24	Autonomia, independência e funcionalidade do idoso	25	2,25
8922	25	Atividades recreativas e de lazer com idosos	25	2,25
8923	26	Técnicas de expressão corporal com população idosa	50	4,50
8924	27	Atividade psicomotora com população idosa	50	4,50
8925	28	Atividades da vida diária com população idosa	50	4,50
8926	29	Técnicas de animação aplicadas à população idosa	50	4,50
8927	30	Expressão dramática aplicada à população idosa	25	2,25
8928	31	Métodos de relaxação aplicados à população idosa	25	2,25
8929	32	Arte como terapia aplicada à população idosa	25	2,25
Total da carga horária e de pontos de crédito:			1075	96,75

Este referencial já não se encontra em vigor

Para obter a qualificação de Técnico/a de Geriatria, para além das UFCD pré-definidas, **terão também de ser realizadas 75 horas da Bolsa de UFCD**

Bolsa de UFCD

Código	Bolsa UFCD	Horas	Pontos de crédito
8930	33	Investigação com a população idosa	25 2,25
8932	34	Estimulação cognitiva e aprendizagem no idoso	25 2,25
3296	35	Higiene e segurança alimentar	25 2,25
3523	36	Lavandaria e tratamento de roupa	50 4,50
3524	37	Aquisição, armazenagem e conservação de produtos	50 4,50
9857	38	Ferramentas de comunicação humanizada com o idoso em situação de vulnerabilidade – conversas difíceis	25 2,25
7852	39	Perfil e potencial do empreendedor – diagnóstico/ desenvolvimento	25 2,25
7853	40	Ideias e oportunidades de negócio	50 4,50
7854	41	Plano de negócio – criação de micronegócios	25 2,25
7855	42	Plano de negócio – criação de pequenos e médios negócios	50 4,50
8598	43	Desenvolvimento pessoal e técnicas de procura de emprego	25 2,25
8599	44	Comunicação assertiva e técnicas de procura de emprego	25 2,25
8600	45	Competências empreendedoras e técnicas de procura de emprego	25 2,25
9820	46	Planeamento e gestão do orçamento familiar	25 2,25
9821	47	Produtos financeiros básicos	50 4,50
9822	48	Poupança – conceitos básicos	25 2,25
9823	49	Crédito e endividamento	50 4,50
9824	50	Funcionamento do sistema financeiro	25 2,25
9825	51	Poupança e suas aplicações	50 4,50
10672	52	Introdução à utilização e proteção dos dados pessoais	25 2,25
10746	53	Segurança e Saúde no Trabalho – situações epidémicas/pandémicas	25 2,25
Total da carga horária e de pontos de crédito da Formação Tecnológica			1150 103,5

- No caso dos cursos de **Educação e Formação de adultos (EFA) e nas formações modulares certificadas**, à carga horária da formação tecnológica podem ser acrescidas 210 horas de formação prática em contexto de trabalho, sendo esta de carácter obrigatório para o adulto que não exerça atividade correspondente à saída profissional do curso frequentado ou uma atividade profissional numa área afim.
- No caso dos cursos de **Aprendizagem**, parte das UFCD que integram a formação tecnológica pode ser desenvolvida na formação prática em contexto de trabalho, de acordo com as orientações para o desenvolvimento desta componente de formação, disponíveis em www.iefp.pt

¹ Os códigos assinalados a laranja correspondem a UFCD comuns a dois ou mais referenciais, ou seja, transferíveis entre referenciais de formação.

² À carga horária da formação tecnológica podem ser acrescidas 210 horas de formação prática em contexto de trabalho, à qual correspondem 20,00 pontos de crédito, sendo esta de carácter obrigatório para o adulto que não exerça atividade correspondente à saída profissional do curso frequentado ou uma atividade profissional numa área afim.

Este referencial já não
se encontra em vigor