

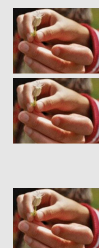

## REFERENCIAL DE FORMAÇÃO - FORMAÇÃO TECNOLÓGICA



<b>Área de Educação e Formação</b>	<b>762 . Trabalho Social e Orientação</b>
<b>Código e Designação do Referencial de Formação</b>	<b>762319 - Técnico/a de Apoio Familiar e de Apoio à Comunidade</b>
	<b>Nível de Qualificação do QNQ: 4</b> <b>Nível de Qualificação do QEQ: 4</b>
<b>Modalidades de Educação e Formação</b>	<b>Educação e Formação de Adultos</b> <b>Formação Modular</b> Cursos de Aprendizagem Cursos Profissionais
<b>Total de pontos de crédito</b>	<b>119,00</b> (inclui 20,00 pontos de crédito da Formação Prática em Contexto de Trabalho)
<b>Publicação e atualizações</b>	Publicado no Boletim do Trabalho do Emprego (BTE) nº 44 de 29 de novembro de 2013 com entrada em vigor a 29 de novembro de 2013.  1ª Atualização publicada no Boletim do Trabalho do Emprego (BTE) nº 17 de 08 de maio de 2014 com entrada em vigor a 08 de maio de 2014.  2ª Atualização em 01 de setembro de 2016.  3ª Atualização publicada no Boletim do Trabalho do Emprego (BTE) nº 8 de 29 de fevereiro de 2020 com entrada em vigor a 29 de fevereiro de 2020.  4ª Atualização publicada no Boletim do Trabalho do Emprego (BTE) nº 19 de 22 de maio de 2020 com entrada em vigor a 22 de maio de 2020.
<b>Observações</b>	

## 1. Referencial de Formação Global

### Formação Tecnológica

Código <sup>a</sup>		UFCD pré-definidas	Horas	Pontos de crédito
7206	1	O setor dos serviços de proximidade: serviços pessoais e de apoio à comunidade	25	2,25
7207	2	A atividade profissional do Técnico Familiar e de Apoio à Comunidade	50	4,50
7208	3	Comunicação na interação com a pessoa apoiada, cuidador e/ou família	50	4,50
7209	4	Trabalho em equipa no contexto da prestação de cuidados pessoais e à comunidade	25	2,25
7210	5	Prevenção e controlo na infeção na prestação de cuidados pessoais e à comunidade	50	4,50
7211	6	Os sistemas do corpo humano: imunitário, circulatório, respiratório, nervoso e músculo-esquelético	50	4,50
7212	7	Os sistemas do corpo humano: os sistemas urinário e gastrointestinal, os órgãos dos sentidos e a pele	50	4,50
7213	8	Necessidades humanas básicas: os cuidados de higiene, alimentação, hidratação, conforto e eliminação	25	2,25
7214	9	Abordagem biológica, psicológica, social e cognitiva do envelhecimento	50	4,50
7215	10	Abordagem geral sobre a pessoa com deficiência	25	2,25
7216	11	Abordagem física e psicológica da doença na prestação de cuidados de higiene, alimentação, hidratação, conforto e eliminação	50	4,50
7217	12	Apoio na prestação de cuidados de higiene, conforto e eliminação a pessoas com restrição na autonomia	50	4,50
7218	13	Técnicas de prestação de cuidados de higiene, conforto e eliminação a pessoas com dependência parcial	50	4,50
7219	14	Auxílio ao profissional de saúde na prestação de cuidados de higiene, conforto e eliminação em indivíduo com dependência total	25	2,25
7220	15	Apoio nos cuidados de alimentação e hidratação	50	4,50
7221	16	Apoio na realização de atividades instrumentais	50	4,50
7222	17	Desenvolvimento de atividades de animação e ocupação de tempos livres	50	4,50
7223	18	Princípios de ergonomia e prevenção de acidentes e doenças profissionais	25	2,25
7224	19	Prevenção de acidentes em contexto domiciliário e institucional	25	2,25
7225	20	Estado de saúde - abordagem geral em contexto domiciliário	25	2,25
7226	21	Prevenção da negligência, abusos e maus-tratos	25	2,25

7227	22	Gestão de resíduos em contexto domiciliário e institucional	25	2,25
7228	23	Alimentação e nutrição no ciclo da vida	25	2,25
3296	24	Higiene e segurança alimentar	25	2,25
4283	25	Saúde e socorrismo	25	2,25
7229	26	Gestão do stress do profissional	25	2,25
<b>Total da carga horária e de pontos de crédito:</b>			950	85,50

Este referencial já não  
se encontra em vigor

Para obter a qualificação de Técnico/a de Apoio Familiar e de Apoio à Comunidade, para além das UFCD pré-definidas, **terão também de ser realizadas 150 horas da Bolsa de UFCD**

Bolsa de UFCD

Código		Bolsa UFCD	Horas	Pontos de crédito
7231	27	Pessoa com deficiência mental: conceitos fundamentais, tipologia e caracterização	25	2,25
7232	28	Promoção da inclusão social e comunitária da pessoa com deficiência	50	4,50
7233	29	Afetividade e sexualidade das pessoas com deficiência mental	25	2,25
7234	30	Prevenção da negligência, abuso e maus-tratos a pessoas com deficiência mental e/ou multideficiência	25	2,25
7235	31	Promoção da integração social e comunitária da pessoa idosa	25	2,25
3536	32	Velhice - ciclo vital e aspetos sociais	50	4,50
3543	33	Psicologia da velhice	50	4,50
3552	34	Patologia e efeitos psicossociais decorrentes da hospitalização da pessoa idosa	25	2,25
3553	35	Saúde mental na 3.ª idade	25	2,25
7237	36	Gestão da viatura de apoio domiciliário	25	2,25
7238	37	Terceira idade e velhice	25	2,25
7239	38	Animação e ocupação de tempos livres através da expressão plástica	25	2,25
7240	39	Animação e ocupação de tempos livres através da expressão musical e corporal	25	2,25
8598	40	Desenvolvimento pessoal e técnicas de procura de emprego	25	2,25
8599	41	Comunicação assertiva e técnicas de procura de emprego	25	2,25
8600	42	Competências empreendedoras e técnicas de procura de emprego	25	2,25
7852	43	Perfil e potencial do empreendedor – diagnóstico/ desenvolvimento	25	2,25
7853	44	Ideias e oportunidades de negócio	50	4,50
7854	45	Plano de negócio – criação de micronegócios	25	2,25
7855	46	Plano de negócio – criação de pequenos e médios negócios	50	4,50
10672	47	Introdução à utilização e proteção dos dados pessoais	25	2,25
<b>Total da carga horária e de pontos de crédito da Formação Tecnológica</b>			<b>1100</b>	<b>99</b>

- No caso dos cursos de **Educação e Formação de adultos (EFA) e nas formações modulares certificadas**, à carga horária da formação tecnológica podem ser acrescidas 210 horas de formação prática em contexto de trabalho, sendo esta de carácter obrigatório para o adulto que não exerça atividade correspondente à saída profissional do curso frequentado ou uma atividade profissional numa área afim.
- No caso dos cursos de **Aprendizagem**, parte das UFCD que integram a formação tecnológica pode ser desenvolvida na formação prática em contexto de trabalho, de acordo com as orientações para o desenvolvimento desta componente de formação, disponíveis em [www.iefp.pt](http://www.iefp.pt)

---

<sup>1</sup> Os códigos assinalados a laranja correspondem a UFCD comuns a dois ou mais referenciais, ou seja, transferíveis entre referenciais de formação.

<sup>2</sup> À carga horária da formação tecnológica podem ser acrescidas 210 horas de formação prática em contexto de trabalho, à qual correspondem 20,00 pontos de crédito, sendo esta de carácter obrigatório para o adulto que não exerça atividade correspondente à saída profissional do curso frequentado ou uma atividade profissional numa área afim.

Este referencial já não  
se encontra em vigor