

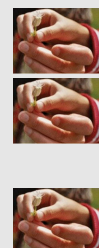

## REFERENCIAL DE FORMAÇÃO - FORMAÇÃO TECNOLÓGICA



**Área de Educação e Formação**

**762 . Trabalho Social e Orientação**

**Código e Designação do Referencial de Formação**

**762176 - Animador/a Sociocultural**

**Nível de Qualificação do QNQ: 4**

**Nível de Qualificação do QEQ: 4**

**Modalidades de Educação e Formação**

**Educação e Formação de Adultos**

**Formação Modular**

Cursos de Aprendizagem

Cursos Profissionais

**Total de pontos de crédito**

**132,50**

(inclui 20,00 pontos de crédito da Formação Prática em Contexto de Trabalho)

**Publicação e atualizações**

Publicado no Despacho n.º13456/2008, de 14 de Maio, que aprova a versão inicial do Catálogo Nacional de Qualificações.

1ª Atualização publicada no Boletim do Trabalho do Emprego (BTE) nº 48 de 29 de dezembro de 2012 com entrada em vigor a 29 de março de 2013.

2ª Atualização publicada no Boletim do Trabalho do Emprego (BTE) nº 17 de 08 de maio de 2014 com entrada em vigor a 08 de maio de 2014.

3ª Atualização em 01 de setembro de 2016.

4ª Atualização publicada no Boletim do Trabalho do Emprego (BTE) nº 8 de 29 de fevereiro de 2020 com entrada em vigor a 29 de fevereiro de 2020.

5ª Atualização publicada no Boletim do Trabalho do Emprego (BTE) nº 19 de 22 de maio de 2020 com entrada em vigor a 22 de maio de 2020.

6ª Atualização publicada no Boletim do Trabalho do Emprego (BTE) nº 27 de 22 de julho de 2020 com entrada em vigor a 22 de julho de 2020.

**Observações**

## 1. Referencial de Formação Global

### Formação Tecnológica

Código <sup>a</sup>		UFCD pré-definidas	Horas	Pontos de crédito
4251	1	A comunidade - partilha e pertença	25	2,25
4252	2	A família como realidade cultural	25	2,25
4253	3	Organizações de apoio à comunidade	25	2,25
4254	4	Integração social e trabalho	25	2,25
4255	5	Desenvolvimento pessoal e social - o papel da escola	25	2,25
4256	6	Juventude e grupo de pares	25	2,25
4257	7	Cidadania e globalização	25	2,25
4258	8	Direito social	25	2,25
4259	9	Intervenção sociocultural e representação social da diferença	25	2,25
4260	10	Trabalho de projeto comunitário - fundamentos	50	4,50
4261	11	Trabalho de projeto comunitário - metodologia	50	4,50
4262	12	Trabalho de projeto comunitário - avaliação	50	4,50
4263	13	Corpo e movimento	25	2,25
4264	14	Expressão plástica - técnicas e materiais	25	2,25
4265	15	Mundo dos sons	25	2,25
4266	16	Comunicação visual	50	4,50
4267	17	Jogo dramático	25	2,25
4268	18	Corpo e gesto	25	2,25
4269	19	Oficina de expressão plástica	50	4,50
4270	20	Expressão vocal e instrumental	25	2,25
4271	21	Oficina de expressão dramática	25	2,25
4272	22	Corpo e simbolismo	25	2,25
4273	23	Atelier musical	25	2,25
4274	24	Comunicação visual - fotografia e vídeo	25	2,25
4275	25	Quotidiano cénico	25	2,25
4276	26	História da animação sociocultural	25	2,25

4277	27	Animação sociocultural e deontologia	25	2,25
4278	28	Animador - perfil e estatuto profissional	25	2,25
4279	29	Animação sociocultural - áreas de intervenção	50	4,50
4280	30	Animação sociocultural - contextos e práticas	50	4,50
4281	31	Projeto de animação sociocultural - implementação	50	4,50
4282	32	Projeto de animação sociocultural - avaliação	50	4,50
4283	33	Saúde e socorrismo	25	2,25
0349	34	Ambiente, Segurança, Higiene e Saúde no Trabalho - conceitos básicos	25	2,25
<b>Total da carga horária e de pontos de crédito:</b>			1075	96,75

Para obter a qualificação de Animador/a Sociocultural, para além das UFCD pré-definidas, **terão também de ser realizadas 175 horas da Bolsa de UFCD (75 horas da Área A de UFCD e 100 horas da Área B de UFCD)**

Bolsa de UFCD

Código		Área A UFCD	Horas	Pontos de crédito
4285	35	Música, som e meios técnicos	25	2,25
4286	36	Realização plástica do espetáculo	25	2,25
4287	37	Arte, património e tradição	25	2,25
4288	38	Dança contemporânea	25	2,25
4289	39	O jogo	25	2,25
4290	40	Animação de rua - técnicas circenses	25	2,25
7852	41	Perfil e potencial do empreendedor – diagnóstico/ desenvolvimento	25	2,25
7853	42	Ideias e oportunidades de negócio	50	4,50
7855	43	Plano de negócio – criação de pequenos e médios negócios	50	4,50
7854	44	Plano de negócio – criação de micronegócios	25	2,25
8598	45	Desenvolvimento pessoal e técnicas de procura de emprego	25	2,25
8599	46	Comunicação assertiva e técnicas de procura de emprego	25	2,25
8600	47	Competências empreendedoras e técnicas de procura de emprego	25	2,25
10672	48	Introdução à utilização e proteção dos dados pessoais	25	2,25

Código		Área B UFCD	Horas	Pontos de crédito
4291	49	Animação sócio-educativa	25	2,25
4292	50	Animação para a terceira idade	25	2,25
4293	51	Intervenção em espaços culturais	25	2,25
4294	52	Animação ambiental e de património	25	2,25
4295	53	Animação turística e desportiva	25	2,25
4296	54	Associativismo e animação	25	2,25
4297	55	Animação e desenvolvimento comunitário	25	2,25
4298	56	Gestão de projetos de animação	25	2,25
4299	57	Animação de bibliotecas	25	2,25
7852	58	Perfil e potencial do empreendedor – diagnóstico/ desenvolvimento	25	2,25
7853	59	Ideias e oportunidades de negócio	50	4,50
7854	60	Plano de negócio – criação de micronegócios	25	2,25
7855	61	Plano de negócio – criação de pequenos e médios negócios	50	4,50
8598	62	Desenvolvimento pessoal e técnicas de procura de emprego	25	2,25
8599	63	Comunicação assertiva e técnicas de procura de emprego	25	2,25
8600	64	Competências empreendedoras e técnicas de procura de emprego	25	2,25
10672	65	Introdução à utilização e proteção dos dados pessoais	25	2,25
<b>Total da carga horária e de pontos de crédito da Formação Tecnológica</b>			<b>1250</b>	<b>112,5</b>

- No caso dos cursos de **Educação e Formação de adultos (EFA) e nas formações modulares certificadas**, à carga horária da formação tecnológica podem ser acrescidas 210 horas de formação prática em contexto de trabalho, sendo esta de carácter obrigatório para o adulto que não exerça atividade correspondente à saída profissional do curso frequentado ou uma atividade profissional numa área afim.
- No caso dos cursos de **Aprendizagem**, parte das UFCD que integram a formação tecnológica pode ser desenvolvida na formação prática em contexto de trabalho, de acordo com as orientações para o desenvolvimento desta componente de formação, disponíveis em [www.iefp.pt](http://www.iefp.pt)

<sup>1</sup> Os códigos assinalados a laranja correspondem a UFCD comuns a dois ou mais referenciais, ou seja, transferíveis entre referenciais de formação.

<sup>2</sup> À carga horária da formação tecnológica podem ser acrescidas 210 horas de formação prática em contexto de trabalho, à qual correspondem 20,00 pontos de crédito, sendo esta de carácter obrigatório para o adulto que não exerça atividade correspondente à saída profissional do curso frequentado ou uma atividade profissional numa área afim.