

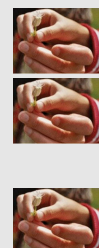

## REFERENCIAL DE FORMAÇÃO - FORMAÇÃO TECNOLÓGICA



**Área de Educação e Formação**

**Código e Designação do Referencial de Formação**

**762 . Trabalho Social e Orientação**

**762335 - Técnico/a de Geriatria**

**Nível de Qualificação do QNQ: 4**

**Nível de Qualificação do QEQ: 4**

**Modalidades de Educação e Formação**

**Educação e Formação de Adultos**

**Formação Modular**

Cursos de Aprendizagem

Cursos Profissionais

**Total de pontos de crédito**

**123,50**

(inclui 20,00 pontos de crédito da Formação Prática em Contexto de Trabalho)

**Publicação e atualizações**

Publicado no Boletim do Trabalho do Emprego (BTE) nº 31 de 22 de agosto de 2015 com entrada em vigor a 22 de agosto de 2015.

1ª Atualização em 01 de setembro de 2016.

2ª Atualização publicada no Boletim do Trabalho do Emprego (BTE) nº 39 de 22 de outubro de 2017 com entrada em vigor a 22 de outubro de 2017.

3ª Atualização publicada no Boletim do Trabalho do Emprego (BTE) nº 14 de 15 de abril de 2018 com entrada em vigor a 15 de abril de 2018.

4ª Atualização publicada no Boletim do Trabalho do Emprego (BTE) nº 30 de 15 de agosto de 2019 com entrada em vigor a 15 de agosto de 2019.

5ª Atualização publicada no Boletim do Trabalho do Emprego (BTE) nº 8 de 29 de fevereiro de 2020 com entrada em vigor a 29 de fevereiro de 2020.

6ª Atualização publicada no Boletim do Trabalho do Emprego (BTE) nº 19 de 22 de maio de 2020 com entrada em vigor a 22 de maio de 2020.

7ª Atualização publicada no Boletim do Trabalho do Emprego (BTE) nº 27 de 22 de julho de 2020 com entrada em vigor a 22 de julho de 2020.

## Observações

---

Este referencial já não  
se encontra em vigor

## 1. Referencial de Formação Global

### Formação Tecnológica

| Código <sup>a</sup> |    | UFCD pré-definidas  | Horas | Pontos de crédito |
|---------------------|----|---|-------|-------------------|
| 8899                | 1  | Envelhecimento demográfico  | 25    | 2,25              |
| 8900                | 2  | Contextos de prestação de cuidados ao idoso - domicílio, residências autónomas e centros de dia                                       | 25    | 2,25              |
| 8901                | 3  | Contextos de prestação de cuidados ao idoso - lares e instituições de saúde   | 25    | 2,25              |
| 8902                | 4  | Ética e deontologia em geriatria  | 50    | 4,50              |
| 8903                | 5  | Técnicas e estratégias de comunicação e observação nos contextos de intervenção com a população idosa                                 | 50    | 4,50              |
| 8904                | 6  | Métodos de intervenção familiar – contexto do idoso   | 25    | 2,25              |
| 8905                | 7  | Adaptação/ modificação de contextos e materiais em função do idoso  | 25    | 2,25              |
| 8906                | 8  | Tipos de envelhecimento   | 25    | 2,25              |
| 8907                | 9  | Introdução à patologia no idoso   | 25    | 2,25              |
| 8908                | 10 | Patologias na população idosa - cardiopulmonar e neuro sensoriais   | 50    | 4,50              |
| 8909                | 11 | Patologias na população idosa - gastrointestinais, endocrinológicas, genito-urinárias, musculoesqueléticas, dermatológicas e crónicas | 50    | 4,50              |
| 8910                | 12 | Reabilitação geriátrica   | 25    | 2,25              |
| 3546                | 13 | Prevenção e primeiros socorros - geriatria  | 50    | 4,50              |
| 8911                | 14 | Nutrição e dietética no idoso   | 25    | 2,25              |
| 8912                | 15 | Higiene do idoso  | 25    | 2,25              |
| 8913                | 16 | Sexualidade na 3ª idade   | 25    | 2,25              |
| 8914                | 17 | Idosos em fase terminal – cuidados paliativos   | 25    | 2,25              |
| 8915                | 18 | Términus da vida do idoso - morte   | 25    | 2,25              |
| 8916                | 19 | Funções cognitivas no idoso   | 25    | 2,25              |
| 8917                | 20 | Psicopatologias no idoso - perturbações do humor, ansiedade, somatoformes, personalidade, esquizofrenia e demências                   | 50    | 4,50              |
| 8918                | 21 | Psicopatologias no idoso – perturbações do sono, alimentares e utilização de substâncias  | 25    | 2,25              |
| 8919                | 22 | Perturbações do desenvolvimento no idoso - autismo, deficiência visual e auditiva   | 50    | 4,50              |
| 8920                | 23 | Perturbações do desenvolvimento no idoso - DID, deficiência motora e multideficiência   | 25    | 2,25              |

|   |    |  |      |       |
|---|----|--|------|-------|
| 8921  | 24 | Autonomia, independência e funcionalidade do idoso | 25   | 2,25  |
| 8922  | 25 | Atividades recreativas e de lazer com idosos       | 25   | 2,25  |
| 8923  | 26 | Técnicas de expressão corporal com população idosa | 50   | 4,50  |
| 8924  | 27 | Atividade psicomotora com população idosa          | 50   | 4,50  |
| 8925  | 28 | Atividades da vida diária com população idosa      | 50   | 4,50  |
| 8926  | 29 | Técnicas de animação aplicadas à população idosa   | 50   | 4,50  |
| 8927  | 30 | Expressão dramática aplicada à população idosa     | 25   | 2,25  |
| 8928  | 31 | Métodos de relaxação aplicados à população idosa   | 25   | 2,25  |
| 8929  | 32 | Arte como terapia aplicada à população idosa       | 25   | 2,25  |
| <b>Total da carga horária e de pontos de crédito:</b> |    |  | 1075 | 96,75 |

Este referencial já não se encontra em vigor

Para obter a qualificação de Técnico/a de Geriatria, para além das UFCD pré-definidas, **terão também de ser realizadas 75 horas da Bolsa de UFCD**

Bolsa de UFCD

| Código   | Bolsa UFCD | Horas   | Pontos de crédito |
|--|------------|---|-------------------|
| 8930   | 33         | Investigação com a população idosa  | 25 2,25           |
| 8932   | 34         | Estimulação cognitiva e aprendizagem no idoso   | 25 2,25           |
| 3296   | 35         | Higiene e segurança alimentar   | 25 2,25           |
| 3523   | 36         | Lavandaria e tratamento de roupa  | 50 4,50           |
| 3524   | 37         | Aquisição, armazenagem e conservação de produtos  | 50 4,50           |
| 9857   | 38         | Ferramentas de comunicação humanizada com o idoso em situação de vulnerabilidade – conversas difíceis | 25 2,25           |
| 7852   | 39         | Perfil e potencial do empreendedor – diagnóstico/ desenvolvimento                                     | 25 2,25           |
| 7853   | 40         | Ideias e oportunidades de negócio   | 50 4,50           |
| 7854   | 41         | Plano de negócio – criação de micronegócios   | 25 2,25           |
| 7855   | 42         | Plano de negócio – criação de pequenos e médios negócios  | 50 4,50           |
| 8598   | 43         | Desenvolvimento pessoal e técnicas de procura de emprego  | 25 2,25           |
| 8599   | 44         | Comunicação assertiva e técnicas de procura de emprego  | 25 2,25           |
| 8600   | 45         | Competências empreendedoras e técnicas de procura de emprego  | 25 2,25           |
| 9820   | 46         | Planeamento e gestão do orçamento familiar  | 25 2,25           |
| 9821   | 47         | Produtos financeiros básicos  | 50 4,50           |
| 9822   | 48         | Poupança – conceitos básicos  | 25 2,25           |
| 9823   | 49         | Crédito e endividamento   | 50 4,50           |
| 9824   | 50         | Funcionamento do sistema financeiro   | 25 2,25           |
| 9825   | 51         | Poupança e suas aplicações  | 50 4,50           |
| <b>Total da carga horária e de pontos de crédito da Formação Tecnológica</b> |            |   | <b>1150 103,5</b> |

- No caso dos cursos de **Educação e Formação de adultos (EFA) e nas formações modulares certificadas**, à carga horária da formação tecnológica podem ser acrescidas 210 horas de formação prática em contexto de trabalho, sendo esta de carácter obrigatório para o adulto que não exerça atividade correspondente à saída profissional do curso frequentado ou uma atividade profissional numa área afim.
- No caso dos cursos de **Aprendizagem**, parte das UFCD que integram a formação tecnológica pode ser desenvolvida na formação prática em contexto de trabalho, de acordo com as orientações para o desenvolvimento desta componente de formação, disponíveis em [www.iefp.pt](http://www.iefp.pt)

---

<sup>1</sup> Os códigos assinalados a laranja correspondem a UFCD comuns a dois ou mais referenciais, ou seja, transferíveis entre referenciais de formação.

<sup>2</sup> À carga horária da formação tecnológica podem ser acrescidas 210 horas de formação prática em contexto de trabalho, à qual correspondem 20,00 pontos de crédito, sendo esta de carácter obrigatório para o adulto que não exerça atividade correspondente à saída profissional do curso frequentado ou uma atividade profissional numa área afim.

Este referencial já não  
se encontra em vigor